

# Família Gadtke

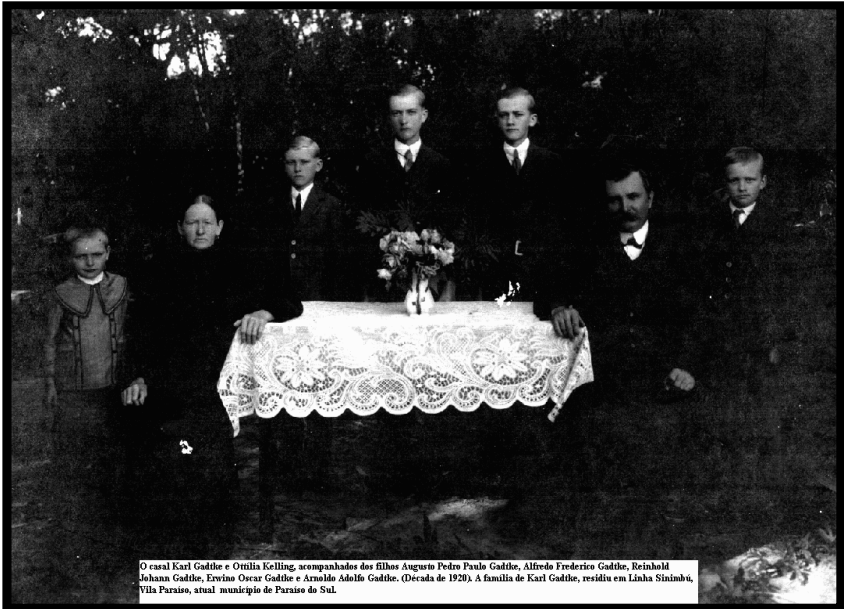

O casal Karl Gadtke e Ottilia Kelling, acompanhados dos filhos Augusto Pedro Paulo Gadtke, Alfredo Frederico Gadtke, Reinhold Johanna Gadtke, Ervino Oscar Gadtke e Arnaldo Adolfo Gadtke. (Década de 1920). A família de Karl Gadtke, residiu em Linha Sinimbu, Vila Paraíso, atual município de Paraíso do Sul.

---

Editora Werlang

# Família Gadtké

Coleção Editora Werlang

Volume 46

William Werlang



1ª edição

2009

---

Editora Werlang - Agudo - RS - Brasil

## Gadtke

Pinnow (Pniewo), Kreis Neustettin, Pomerânia

### Ramo de Christian Friedrich Gadtke

- II Christian Friedrich Gadtke,**<sup>1</sup> ev., \* Pinnow (Kreis Neustettin, Pomerânia) 17.1.1839, † Agudo 9.8.1905, □ Rincão do Paraíso, agricultor. Em 1863 chegou ao Brasil. Foi instalado inicialmente na Picada do Rio. Entre os anos de 1867 e 1874 trabalhou em Caçapava do Sul na construção de uma fortaleza militar. Em 1874 adquiriu propriedade (400 ha) na Linha Sinimbú (Paraíso). Em 1999 seus restos mortais foram trasladados para o Cemitério da Comunidade da Linha Sinimbú;  
∞ Igreja Evangélica de Agudo 17.7.1874 **Caroline Milbradt,**<sup>2</sup> ev., \* Lubow (Kreis Neustettin, Pomerânia) 24.3.1854, † Agudo 20.4.1905, □ Rincão do Paraíso, filha de Carl Milbradt e Caroline Schulz.). Em 1999 o corpo foi trasladado para o Cemitério da Comunidade da Linha Sinimbú.

#### Filhos:

- 1. Karl,** \* 2.12.1875, **veja III.**
- 2. Pedro Gadtke,** ev., \* Linha Sinimbú 23.11.1878, † 20.12.1945, □ Cemitério da Linha Sinimbú, solteiro.
- 3. Luisa Gadtke,** ev., \* ..., † *faleceu aos 16 anos de idade*, □ Cemitério Paticular (*atual propriedade de Erno Erwino Gadtke*). Em 1999 o corpo foi trasladado para o Cemitério da Comunidade da Linha Sinimbú.
- 4. Georg Emil Constantin Gadtke,**<sup>3</sup> ev., \* Linha Sinimbu 11.12.1884, ~ Igreja Evangélica de Paraíso 22.3.1885, †...

---

<sup>1</sup> Cartório de Agudo. Registro de Óbito n 756, Livro C-02, Folhas 151 v. Faleceu de “moléstia especial do aparelho respiratório, sem assistência médica”, contando com 66 anos, 6 meses e 22 dias de idade.”

<sup>2</sup> Cartório de Agudo. Registro de Óbito n 738, Livro C-02, Folhas 143 v. Faleceu “sem assistência médica”, contando com 52 anos e 24 dias de idade.”

<sup>3</sup> KBPA T.841 J.1885 S.82. Georg Emil Constantin Gädke, geboren den 11 Dezember 1884 und getauft den 22 März 1885. Ehl. Sohn des Christian Gädke aus Pinnow und seiner Ehg. Carolina Milbradt aus Lubow. Paten: Helmuth Schünemann, Emilie Lange, Emilie Domann und Constantin Rodrigo.

**III Karl Gadtke**, \* Rincão do Paraíso 2.12.1876, † Paraíso 15.9.1941, □ Cemitério da Linha Sinimbú, agricultor na Picada do Rio e em Paraíso;  
∞ ... 14.7.1905 **Ottília Kelling**, ev., \* 12.9.1874, † Paraíso 27.12.1960, □ Cemitério da Linha Sinimbú. Filha de Friedrich Kelling e Margaretha Alltag.

**Filhos:**

1. **Friedrich**, ev., \* Linha Sinimbú 14.4.1906, † 31.3.1912, □ Cemitério da Linha Sinimbú.
2. **Augusto Pedro Paulo**, \* 29.6.1907, veja IV a.
3. **Guerhot Gadtke**, ev., \* Linha Sinimbú 29.6.1907, † nati morto.
4. **Alfredo Frederico**, \* 16.2.1909, veja IV b.
5. **Reinhold Johann**, \* 12.11.1911, veja IV c.
6. **Erwino Oscar**, \* 16.6.1913, veja IV d.
7. **Arnoldo Adolfo**, \* 15.1.1918, \* veja IV e.

**IV a Augusto Pedro Paulo Gadtke**, ev., \* 29.6.1907, † Linha Sinimbú 27.12.1960, □ Cemitério da Linha Sinimbú, agricultor na Linha Sinimbú;  
∞ ... **Erna Hörbe**, \* 4.3.1910, † Linha Sinimbú 26.7.1990, □ cem. ebd. Filha de Paulo Hörbe e ... May (Porto Alves).

**Filhos:**

1. **Arlindo Evaldo Gadtke**, ev, \* ..., solteiro.
2. **Valdo Gadtke**, ev., \* ...;  
∞ ... **Lilli Gadtke**, \* ...
3. **Eracema Erica Gadtke**, ev., \* ...;  
∞ ... **Loreno Friedrich**, \* ...
4. **Elcida Gadtke**, ev., \* ...;  
∞ ... **Aldemar Holzschuh**, \* ...