

# Família Guse

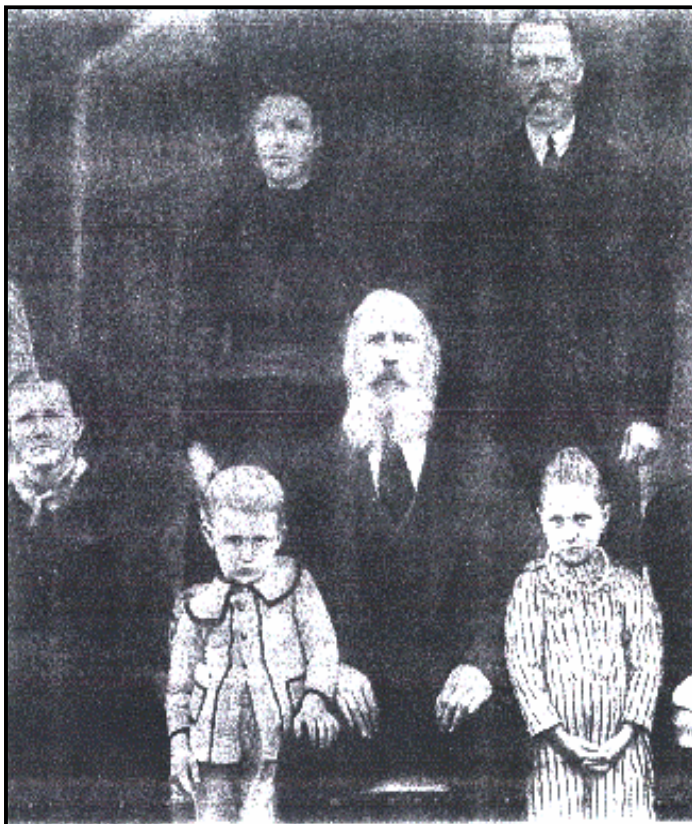

Hermann Guse e a esposa Carolina Guse

---

**Editora Werlang**

## GUSE

### Seqüência da Linhagem

I **Wilhelm Guse**, ev., \* Hundskopf (Kreis Dramburg, Pomerânia), †...;

∞ ... **Frederica Guse**, ev., \* Hundskopf (Kreis Dramburg, Pomerânia) 1814, †... (AHRs-SA076 22;C299 147; C96). Embarcou no porto de Hamburgo no navio "Meta", acompanhada dos filhos. 30.8.1872 chegou em Porto Alegre. 9.9.1872 chegou na Colônia Santo Ângelo.

#### Filhos:

1. **Hermann**, \* 11.9.1843, veja II.

2. **Auguste Pauline Ott Guse**, ev., \* Hundskopf "in Pommern" 1845, †... (KBA I T.128 J.1877 S.45). Embarcou no porto de Hamburgo no navio "Bertha". (AHRs-SA076 18;C299 92). 12.8.1869 chegou em Porto Alegre. 25.8.1869 chegou na Colônia Santo Ângelo;

∞ Picada do Rio 12.10.1869 (KBPA T.8 J.1869 S.2) **Carl Gottlieb Raddatz**, ev., \* Alt Bansin (Kr. Köslin, Pomerânia) 4.11.1847, † Picada do Rio 26.12.1929, □ Cemitério Particular da Picada do Rio, agricultor. 1860 chegou na Colônia Santo Ângelo. Proprietário na Picada do Rio, lote n° 29 (72,6 ha). Filho de Jacob Raddatz e Wilhelmine Bösel.

3. **Caroline Maria Guse**, ev., \* Hundskopf (Kr. Dramburg, Pomerânia) 6.3.1848, † Picada do Rio 14.11.1879 (KBA IV B.33 J.1879 S.15), □ Cemitério Evangélico da Picada do Rio 14.11.1879. (AHRs-SA076 18;C299 92). Embarcou no porto de Hamburgo no navio "Bertha". 12.8.1869 chegou em Porto Alegre. 25.8.1869 chegou na Colônia Santo Ângelo;

∞ Picada do Rio 6.2.1870 (KBPA T.12 J.1870 S. 2. P. Wolfram) **Ferdinand Albert Mückler**, ev., \* Halle-Saale (Saxônia) 1851, † Picada do Rio, agricultor. "Testemunhas do casamento: Ernst Friedrich, Richard Kluge e Carl Eislöffel." Filho de Ernst Carl Mückler e Caroline Keil.

4. **Fredrica Guse Filha**, ev., \* Hundskopf (Kreis Dramburg, Pomerânia) 1850, † ...

## Ramo de Hermann Guse

**II Hermann Guse**, ev., \* Hundskopf (Kr. Dramburg, Pomerânia) 11.9.1843, † Picada do Rio 27.9.1915, lavrador. (AHRs-SA076 22; C299 147; C96). Embarcou no porto de Hamburgo no navio “Meta”.



Gustavo Guse e  
Pauline Mückler

30.8.1872 chegou em Porto Alegre. 9.9.1872 chegou na Colônia Santo Ângelo. 1886 adquiriu um lote colonial da *Sociedade Imobiliária João Gerdau & Cia*;  
∞ ... **Carolina Guse**, ev., \* Hundskopf (Kr. Dramburg, Pomerânia) 23.9.1843, † Picada do Rio 9.10.1923.

### Filhos:

**1. Gustavo**, \* 3.11.1870, veja III a.

**2. Albert Guse**, ev., \* Hundskopf (Kreis Dramburg, Pomerânia) 29.3.1872, † ...;

∞ Agudo 20.10.1891 **Luise Neuenfeldt**, ev., \* Picada do Rio 20.9.1873, †... (KBA III T.13 J.1891 S.71). Filha de Ludwig Neuenfeldt

e Frederica Schumacher.

**3. Clara Helena Guse**, ev., \* Picada do Rio 24.1.1879, † Agudo 16.9.1960, □ Cemitério Evangélico de Agudo;

∞ ... **Pfüller**, ev., \* ....., †...

## Ramo de Hermann Guse

**III a Gustavo Guse**, ev., \* Hundskopf (Kr. Dramburg, Pomerânia) 3.11.1870, † Linha Boêmia 8.12.1949, agricultor na Linha Boêmia. (AHRs-SA076 22; C299 147; C96). Embarcou no porto de Hamburgo no navio “Meta”. 30.8.1872 chegou em Porto Alegre. 9.9.1872 chegou na Colônia Santo acompanhado dos pais com apenas 3 anos de idade;



Hermann, Luiz e Alma Guse

∞ I. ... **Pauline Mückler**, ev., \* Picada do Rio 1892, † Linha Boêmia 1922, □ Cemitério Particular Bernardo Guse.

∞ II. ... **Emilia Seehaber**, ev., \* Picada do Rio 10.4.1877, † Linha Boêmia 8.12.1949, □ Cemitério Particular Bernardo Guse.

### Filhos:

1. **Hermann Guse**, \* ..., veja IV a

2. **Luiz Guse**, \* 12.1.1903, veja IV b.

3. **Alma Luiza Ida Guse**, ev., \* Picada do Rio 11.11.1903, † Linha Boêmia 11.9.1986, □ Picada do Rio;

∞ ... **Alberto Gustavo Theodoro Drews**, ev., \* Picada do Rio 4.1.1892, † Linha Boêmia 21.10.1946, □

Cemitério da Picada do Rio.

4. **Bernardo Guse**, ev., \* Linha Boêmia;

∞ ... **Milda Berger**, ev., \* ...

5. **Frantz Guse**, ev., \* Linha Boêmia, † ...