

# Família Wachholz

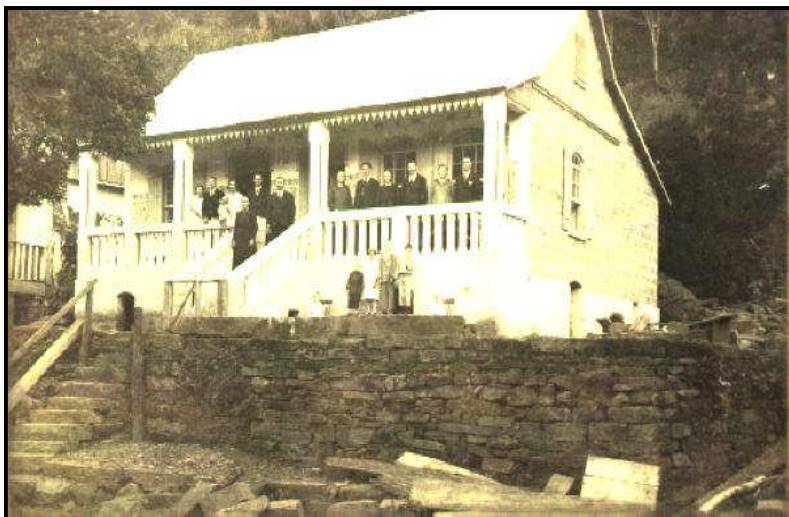

**Residência de Franz Wachholz.**  
Linha Boêmia, Agudo (Década de 1910)

---

**Editora Werlang**

# Família Wachholz

Coleção Editora Werlang

Volume 28

William Werlang



1ª edição

2009

---

Editora Werlang - Agudo - RS - Brasil

## Wachholz

Neukösternitz, Kreis Schlawe, Pomerânia.

### Seqüência da Linhagem

- I **Carl Ludwig Friedrich Wachholz**,<sup>1</sup> ev., \* Neukösternitz (Kreis Schlawe, Pomerânia) 1841, † Picada do Rio 2.10.1876, □ Cemitério Evangélico da Picada do Rio 4.10.1876. Serviu durante 3 anos no exército prussiano, depois emigrou para o Brasil.<sup>2</sup> Embarcou no porto de Hamburgo no navio “Mönchgut”. No dia 16.9.1873 chegou em Porto Alegre. Em 28.9.1873 chegou na Colônia Santo Ângelo. Proprietário na Picada do Rio;  
 ∞ ... **Mathilde Bertha Wilhelmine Bartelt**, ev., \* “Köslin in Pommern Preussen” 16.5.1844, † Picada do Rio. Filha do Professor Christian Friedrich Bartelt e Dorotheia Marie March. (∞ II. Igreja Evangélica de Paraíso 26.12.1876 **Carl Friedrich Wilhelm Manzke**<sup>3</sup> (Manske), ev., \* Pretz (Pomerânia) 16.7.1839, ~ Krewow (Pomerânia) 14.11.1839, † Vila Paraíso 23.10.1912, lavrador. Embarcou no porto de Hamburgo no navio “Arvid.” No dia 22.8.1873 chegou em Porto Alegre. Em 31.8.1873 chegou na Colônia Santo Ângelo).

#### Filhos:

1. **Ottília Henrietta Wachholz**, ev., \* Kösternitz (Kreis Schlawe, Pomerânia) 4.7.1867, †...;  
 ∞ ... 24.4.1885 **Augusto Mohr**, ev., \* ..., †...
2. **Alwine Martha Wachholz**, ev., \* Neukösternitz (Kreis Schlawe, Pomerânia) 20.3.1869, †...;  
 ∞ ... 24.2.1893 **Carl Friedrich Drewanz Júnior**, ev., \* Lubow (Kreis Neustettin, Pomerânia) 18.11.1862, †... Filho de Carl Friedrich Drewanz e Albertine Knopp Drewanz.
3. **Gustav J. E.**, \* 8.8.1873, veja II a.
4. **Hermann August Theodor**, \* 28.10.1875, veja II b.
5. **Hugo Carl Ludwig**, \* 28.10.1875, veja II c

---

<sup>1</sup> KBAI T.50 J.1876 S.17 P. Tüsmann.

<sup>2</sup> KBAIV B.18 J.1876 S.8. P. Tüsmann.

<sup>3</sup> AHRS-SA076 30. C96.

### Ramo de Gustav J. E. Wachholz

**II a Gustav J. E. Wachholz**, ev., \* Picada do Rio 8.8.1873, †..., agricultor em Pinhal;

∞ ... 11.6.1897 **Marie May**, ev., \* 27.8.1878, †... Filha de Carl May e Caroline Schumacher.

#### Filhos:

**1. August Wilhelm Wachholz**, ev., \* 18.9.1899, †...;

∞ ... 15.9.1923 **Amália Dreyer**, ev., \* 12.5.1902, †... Filha de Carl Dreyer e Anna Dreyer.

**2. Friedrich Wachholz**, ev., \* 19.12.1900, †...;

∞ ... 19.7.1924 **Holdine Becker**, ev., \* 3.9.1902, †... Filha de Ernest Becker e Pauline Becker.

### Ramo de Hermann August Theodor Wachholz

**II b Hermann August Theodor Wachholz**, ev., \* Picada do Rio 28.10.1875, ~ "in Rio Kirche zu Santo Ângelo von Pastor J. H. Tüsmann j.i." (KBA I T.49 J.1876 S.17. P. Tüsmann) 2.1.1876, †...;

∞ Igreja Evangélica 11.12.1896 *viúva* **Anna Maria Sophia Fritz**, ev., \* 29.10.1867, †... Filha de Johann Fritz e Charlotte Müller.

#### Filha:

**1. Alma Wachholz**, ev., \* 13.10.1897, †...;

∞ ... **Berhardt Treichel**, ev., \* Paraíso 3.5.1892, †... Filha de Julius Treichel e Anna Mix.

### Ramo de Hugo Carl Ludwig Wachholz

**II c Hugo Carl Ludwig Wachholz**,<sup>4</sup> ev., \* Picada do Rio 28.10.1875, ~ Igreja Evangélica da Picada do Rio na Colônia Santo Ângelo, †..., agricultor. Em 1895 adquiriu lote colonial da *Sociedade Imobiliária João Gerdau & Cia.*

∞ ... 26.12.1876 *viúva* **Manzke**, ev., \* ..., †...

---

<sup>4</sup> KBA I T.50 J.1876 S.17 P. Tüsmann. ~ "in Rio Kirche zu Santo Ângelo vom Pastor J. H. Tüsmann j. i."